Etché Formation
l'avenir avec confiance

Qualiopi processus certifié
RÉPUBLIQUE FRANÇAISE
La certification qualité à été délivrée au titre de la catégorie d'action suivante : Action de formation

afnor CERTIFICATION

RGPD

CATALOGUE DE FORMATIONS SÉCURITÉ/DIVERSES 2025

Etché formation vous propose :

- des formations en présentiel en inter et intra -entreprise
- des formations avec interprètes : Polonais, Portugais, Espagnol, Anglais, Basque...
- la mise à disposition de matériels selon besoins (tablettes, ordinateurs, échafaudage, engins...)
- des interventions dans le Sud-Ouest (Nouvelle Aquitaine - Occitanie
- de vous équiper d'un **défibrillateur** (contact@kea-premiers-secours.fr / 06 15 75 52 31)

SOMMAIRE

Formations sécurité p2 à p9

Formations diverses p10 à p11

Bilan de Compétence p11

Présentation de l'entreprise p13

CACES® et préparation à l'Autorisation de conduite

Plusieurs formules sont disponibles :

1. Formation initiale ou recyclage CACES (certificat d'aptitude à la conduite en Sécurité) : théorie, pratique et tests CACES.
   Durée : à partir de 14 heures.

2. Formation initiale ou recyclage " Autorisation de Conduite" : théorie, pratique et évaluation.
   Durée : à partir de 7 heures.

Objectifs :
- Être capable de maîtriser la conduite en sécurité.
- Être capable d'assurer l'entretien journalier de l'engin.
- Connaître les règles et principes d'une conduite en sécurité

Recommandations relatives à la conduite en sécurité	
Équipements	**Recommandations**
Engins de chantier	R482
Plates-formes élévatrices mobiles de personnes (PEMP)	R486A
Chariots automoteurs de manutention à conducteur porté	R489
Grues auxiliaires de chargement de véhicules	R490
Ponts roulants et palans (pontier-élingueur)	R484
Gerbeurs électriques à conducteur accompagnant	R485
Grues à tour	R487

Échafaudage et travail en hauteur

Plusieurs Formules sont disponibles :

1. Formation monteur-utilisateur d'échafaudages roulant : théorie, pratique
   Durée : 7 heures
2. Formation monteur-utilisateur d'échafaudages de pied : théorie, pratique.
   Durée : à partir de 14 heures
3. Formation Réception-Maintenance des échafaudages de pied : théorie, pratique.
   Durée : 14 heures
4. Formation travail en hauteur et utilisation du harnais et des systèmes anti-chute : théorie, pratique
   Durée : 7 heures
5. Formation travail en hauteur et secours d'un équipier
   Durée : 14 heures
6. Formation sensibilisation aux risques du travail en hauteur :
   Durée : 3h30

Objectifs :
- Travailler en sécurité lors de la mise en place du matériel.
- Acquérir les connaissances des risques liés au travail en hauteur, ainsi que les évaluer.
- Maîtriser l'utilisation des EPI (harnais, longes et lignes de vie).
- Connaître les moyens à mettre en oeuvre pour prévenir les chutes de hauteur
- Porter secours à une personne en hauteur

Elingage

Formation Elingage de pièces simples ou complexes
Durée : 7 heures (élingage simple) ou 14 heures (élingage complexe)

Objectifs :
- Pratiquer les techniques d'élingage de charge avec un équipement de levage.
- Utiliser les accessoires et apparaux de levage de charge dans les meilleures conditions de sécurité
- Savoir choisir l'élingage, les noeuds...

Chef de manoeuvre

Formation Chef de Manoeuvre
Durée : 7 heures

Objectifs :
- Mettre en oeuvre et coordonner une opération simple de levage
- Apprendre les gestes de commandement et de manoeuvre
- Être capable de diriger les opérations de levage et manoeuvre de grues mobiles, engins de manutention, véhicules PL, VL et ponts roulants en toute sécurité

AIPR : Autorisation d'Intervention à Proximité des Réseaux

Deux formules disponibles :

1. Formation préparatoire et examen AIPR avec 3 niveaux : Concepteur, Encadrant ou Opérateur
   Durée : 7 heures examen inclus
2. Test sec AIPR (examen) avec 3 niveaux : Concepteur, Encadrant ou Opérateur
   Durée : 1 heure

Objectif : réussir l'examen qui permettra à l'employeur de délivrer l'AIPR pour une validité de 5 ans dans l'une des catégories de l'activité exercée.

Traitement des DT et DICT

Formation traitement des DT et DICT via guichet unique
Durée : 3h30

Objectif : Apprendre à réaliser les DT/DICT via le guichet unique

Secourisme

Plusieurs formules sont disponibles

1. Formation SST Initiale, sauveteur secouriste du travail
   Durée : 14 heures

2. Formation SST Maintien et Actualisation des compétences
   Durée : 7 heures tous les 2 ans

3. Formation Initiation aux gestes de premiers secours
   Durée : 7 heures

4. Formation défibrillateur et prise en charge de l'arrêt cardio- respiratoire
   Durée : 2 heures

Equipez vous d'un défibrillateur

Achat ou location

contact@kea-premiers-secours.fr
06 15 75 52 31

Objectifs :
- Être capable d'intervenir efficacement face à une situation d'accident.
- Mettre en application ses compétences au profit de la santé et la sécurité au travail, dans le respect de l'organisation de l'entreprise et des procédures spécifiques fixées en matière de prévention (formation SST)

Utiliser une tronçonneuse en sécurité

Durée : 14 heures

Objectifs :

-Connaître la réglementation applicable
-Citer les éléments relatifs au fonctionnement d'une tronçonneuse
-Appliquer les règles de sécurité
-Manipuler en toute sécurité

Matériels d'espace vert

1. Entretien des matériels d'espaces vert en sécurité
   Durée : 7 heures

-Savoir entretenir et prendre soin du matériel/nettoyage, graissage...
-Lire et comprendre les notices.
-Maîtriser les opérations courantes d'entretien du matériel d'espaces verts dans les règles de sécurité.
-Notions de mécanique.

Prévention des risques liés à l'activité physique

Plusieurs formules disponibles :

1. Gestes et Postures
   Durée 7 heures

2. Prévention des risques liés au travail sur écran
   Durée à définir avec le client

3. PRAP IBC : Formation pour les salariés des secteurs Industrie bâtiment Commerce
   Durée : 14 heures en initiale et 7 heures recyclage tous les 2 ans

4. PRAP 2S : Formation pour les salariés des secteurs Sanitaire et Social
   Durée : 14 heures en initiale et 7 heures recyclage tous les 2 ans

Objectifs :
-Identifier les risques liés à l'activité physique
-Identifier des situations pouvant nuire à la santé
-Proposer des améliorations de situations de travail
-Appliquer les principes de sécurité physique et d'économie d'efforts

Incendie / Évacuation

Plusieurs formules disponibles

1. Formation Incendie manipulation d'extincteurs : théorie et pratique
   Durée : 2h30
2. Formation équipier de première intervention : théorie incendie-évacuation et pratique extincteurs
   Durée : 3h30
3. Formation à la mise en place d'une stratégie d'évacuation
   Durée à définir avec le client
4. Formations particulières sur demande : RIA, SSI...
   Durée à définir avec le client
5. Formation Bien préparer sa commission de sécurité
   Durée: 7 heures

Objectifs :
- Connaître et appréhender les risques incendie de son secteur.
- Connaître et savoir utiliser efficacement les moyens de secours existant dans l'entreprise
- Apprendre à organiser une évacuation efficace des locaux
-Acquérir les compétences pour bien préparer le passage de la Commission de Sécurité et d'Accessibilité

Risque chimique

1. Sensibilisation au risque chimique
   Durée : 3h30

.- Repérer les produits chimiques dangereux
- De s'équiper en fonction des risques encourus (EPI) ou d'utiliser les protections collectives mises à disposition
- Décoder les informations importantes d'une fiche de donnée de sécurité (FDS), informations en lien avec la sécurité
- Décrire la conduite à tenir en cas d'incendie ou explosion de produit

Risques diisocyanates et ATEX

1. Formation risque diisocyanates * (tous secteurs BTP, industrie...)
   Durée : 3h30
2. Sensibilisation ATEX (ATmosphère EXplosible)
   Durée : 3h30

obligatoire
*règlement européen applicable au 24 aout 2023

Objectifs :
1. Connaître suffisamment les dangers présentés par ces substances
-Être conscient des risques liés à leur utilisation
-Être suffisamment informé des bonnes pratiques de travail et des mesures de gestion des risques appropriés

2. Sensibiliser le personnel aux risques liés aux « atmosphères explosives »
- Appréhender le principe du zonage ATEX afin de prévenir les risques
- Connaître et faire appliquer les procédures de prévention dans la cadre d'une exposition aux risques ATEX

Bases en électricité

Formation Bases en électricité : Destinée aux personnes désirant acquérir les bases en électricité nécessaires au quotidien, à leur poste de travail ainsi qu'aux personnes devant acquérir les connaissances minimales pour accéder aux habilitations électriques niveaux électriciens (BR, B2, BS)
Durée : à partir de 14 heures

Objectifs :
- Acquérir les notions de base en électricité
- Connaître le fonctionnement d'appareillages
- Apprendre à utiliser un multimètre
- Apprendre à lire un schéma électrique

Véhicules électriques

Habilitation véhicules électriques(NFC 18550)

Plusieurs formules disponibles :

1. Formation Initiale non électricien B0L
   Durée : 7 heures
2. Formation Initiale électricien BEL essai, B1L, B1VL, B2L, BCL, BRL, B1XL, B2XL
   Durée : 7 à 21 heures suivant le niveau
3. Formation recyclage non électricien B0L
   Durée : 7 heures
4. Formation recyclage électricien BEL essai, B1L, B1VL, B2L, B2VL, BCL, BRL, B1XL, B2XL
   Durée : 7 à 10,5 heures

Objectifs :
- Connaître et appréhender les risques électriques sur les véhicules électriques
- Travailler en sécurité vis à vis de l'électricité
- Permettre à l'employeur de délivrer l'habilitation électrique à ses salariés, conformément à la norme NFC 18550

Formations installations de recharges pour les véhicules électriques (IRVE)

en cours de mise en place courant 2025

1. Formation IRVE niveau 1 : Installation de bornes de recharge de véhicules électriques
   Durée : 7 heures

2. Formation IRVE niveau 2: Installation de bornes de recharge communicante jusqu'à 22KW
   Durée : 14 heures

Habilitation électrique installations et ouvrages (NFC 18510/A2)

Plusieurs formules disponibles :

1. Formation Initiale ou Recyclage non électricien B0, H0(V)
   Durée : 7 heures
2. Formation Initiale ou Recyclage non électricien BF HF travaux en fouille
   Durée : 7 heures
3. Formation Initiale électricien BE, BS, BR, BC, B1(V), B2(V), HE, HC, H1(V), H2(V)
   Durée : 14 à 28 heures suivant le niveau
4. Formation Recyclage électricien BE, BS, BR, B1(V), B2(V), HE, HC, H1(V), H2(V)
   Durée : 10,5 à 14 heures suivant le niveau

Objectifs :
- Connaître et appréhender les risques électriques.
- Savoir travailler en sécurité
- Permettre à l'employeur de délivrer l'habilitation électrique à ses salariés, conformément à la norme NFC 18510/A1

Installations photovoltaïques

Habilitation électrique panneaux photovoltaïques (NFC 18510/A2)

Plusieurs formules disponibles :

1. Formation Initiale habilitation BP photovoltaïques
   Durée : 10h30
2. Formation recyclage habilitation BP photovoltaïques
   Durée : 7 heures
3. Autres niveaux : nous consulter

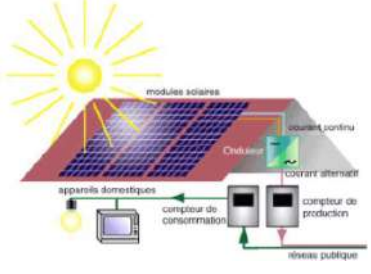

Objectifs :
- Connaître et appréhender les risques électriques liés aux panneaux photovoltaïques.
- Travailler en sécurité lors d'opérations photovoltaïques
- Permettre à l'employeur de délivrer l'habilitation électrique à ses salariés, conformément à la norme NFC 18510/A1

Nettoyage de panneaux photovoltaïques

1. Formation Nettoyage des panneaux photovoltaïques en sécurité
   Durée : 7h00

Objectifs :
- Réaliser l'entretien des panneaux photovoltaïques en toute sécurité

Document unique

Plusieurs formules disponibles : pour les entreprises de tous secteurs

1. Formation à la mise en place ou mise à jour du document unique d'évaluation des risques.
   Durée : 14 heures

OBLIGATOIRE DÈS LE 1ER SALARIÉ

Objectifs :
-Réaliser et rendre les apprenants capables de rédiger le document relatif à l'évaluation des risques pour la santé et la sécurité des travailleurs
- Être capable de mettre à jour ce document

2. Accompagnement à la mise en place du document unique : un intervenant intervient et réalise l'analyse des risques et le document, en collaboration avec l'employeur et les salariés

Membres du CSE

Plusieurs formules disponibles :

1. Formation des membres du CSE, pour les entreprises de 11 à 300 salariés
   Durée : 35 heures pour les nouveaux membres et 21 heures pour les membres réélus
2. Formation des membres du CSE, pour les entreprises de plus de 300 salariés
   Durée : 35 heures

CSE OBLIGATOIRE DANS LES ENTREPRISES DE 11 SALARIÉS ET PLUS

Objectifs :
- Connaître les missions des membres du CSE
- Dynamiser et améliorer le fonctionnement du CSE
- Réaliser une enquête après un accident du travail
- Identifier et évaluer les risques d'une situation de travail
- Proposer des actions correctives pour améliorer les conditions de travail

Salarié désigné compétent (référent sécurité)

Formation Salarié désigné compétent
Durée : 21 heures

L'EMPLOYEUR À L'OBLIGATION DE NOMMER UN "RÉFÉRENT SÉCURITÉ" QUELLE QUE SOIT LA TAILLE DE L'ENTREPRISE

Objectifs:
- Permettre au personnel désigné référent à la santé et sécurité au travail, de développer les compétences nécessaires pour s'occuper des activités de protection et de prévention des risques professionnels.
- Répondre à l'obligation réglementaire pour toute entreprise d'avoir un salarié désigné compétent.

Marchés Publics

Formation Dématérialisation des appels d'offres et de la facturation.
Durée : 7 heures

Objectifs :
- Déposer un appel d'offres sur les plateformes de marchés publics
- Connaître les équipements nécessaires pour l'envoi des offres
- Installer les logiciels et outils utiles
- Déposer les factures en lignes

Formation Rédaction du dossier de réponse aux appels d'offres et dématérialisation
Durée : 14 à 21 heures

Objectifs :
- Apprendre à constituer les dossiers d'appels d'offres.
- Déposer un appel d'offres sur les plateformes des marchés publics.
- Connaître les équipements nécessaires pour l'envoi des offres.
- Installer les logiciels et outils utiles

Anglais Technique

Formation Anglais technique
Durée : à définir suivant niveau

Objectifs :
- Obtenir un diplôme reconnu dans le monde professionnel et au niveau européen
- Perfectionner son niveau d'anglais à l'oral/écrit
- Acquérir le vocabulaire technique lié au métier
- Tenir une conversation en anglais avec fournisseurs/clients
- Être capable de rédiger des courriers en anglais

Management

Plusieurs formules disponibles :

1. Formation Manager une équipe
Durée : 14 à 18 heures

Objectifs :
- Définir les règles de fonctionnement et fixer des objectifs pertinents
- Mobiliser les énergies individuelles des membres de l'équipe
- Adapter son management à chaque situation
- Organiser la délégation pour renforcer l'autonomie au sein de l'équipe
- Faire face aux situations difficiles et gérer les conflits

2. Formation Améliorer sa communication écrite et orale
Durée : 14 heures
3. Formation Réussir sa réunion
Durée : 14 heures
4. Autres modules sur demande

Bilan de compétences

Plusieurs formules disponibles

1. Bilan de compétences "Expert"
   Durée : 24 heures
2. Bilan de compétences "Essentiel"
   Durée : 16 heures
3. Bilan de compétences "Express"
   Durée : 10 heures

Objectifs :
- Valider un projet professionnel ou de formation conforme à ses aspirations.
- Identifier et travailler ses blocages.
- Construire son plan d'action.
- Apprendre à passer à l'action.
- Avoir une feuille de route claire pour avancer

Formations en bureautique

Durée : 7 à 28 heures

Plusieurs niveaux disponibles :

- Débutant
- Intermédiaire
- Avancé

Plusieurs logiciels disponibles :

- Word
-Excel
-Power Point

Objectifs :
- S'initier ou se perfectionner sur l'outil bureautique choisi
- Valider une certification ENI (optionnel)

Prévenir les risques routiers professionnels et pratiquer l'éco-conduite

Durée : 7 à 8 heures

Objectifs :
- Connaître les enjeux de la conduite économique et écologique
- Évaluer son propre comportement routier et sa propre consommation
- Repérer les risques routiers liés à son activité professionnelle

ADR 1.3 matières dangereuses personnels autres que conducteurs

Durée : 3h30

Objectifs :
- Comprendre le thème du transport routier des marchandises dangereuses.
- Obtenir la qualification requise pour chaque personne manipulant des matières dangereuses transportées par voie routière.

Sensibilisation au Handicap

Durée : 7 heures

Objectifs :
- Identifier les différentes situations de handicap et les comprendre.
- Identifier les différents acteurs réseaux et leurs actions en territoire.
- Appréhender le handicap en entreprise en comprenant le cadre juridique et les dispositifs légaux

Qui sommes nous ?

Nous connaître:
Etché Formation a été créé en 2011 par Alain Etcheberry (après 8 ans dans l'industrie et 10 ans comme formateur) et est dirigé encore aujourd'hui par lui-même ;
les locaux (salles, plateformes pour la pratique) sont situés près de Mauléon-Soule, à Chéraute (64130) ;
mais les formations peuvent également se dérouler chez les clients.
Pour mieux nous connaître, suivez-nous également sur Facebook !

Les chiffres :
35 formateurs intervenants, chacun spécialisé dans son domaine;
2000 à 2500 apprenants formés par an : salariés, agents, particuliers...;
300 clients réguliers (entreprises ou collectivités)

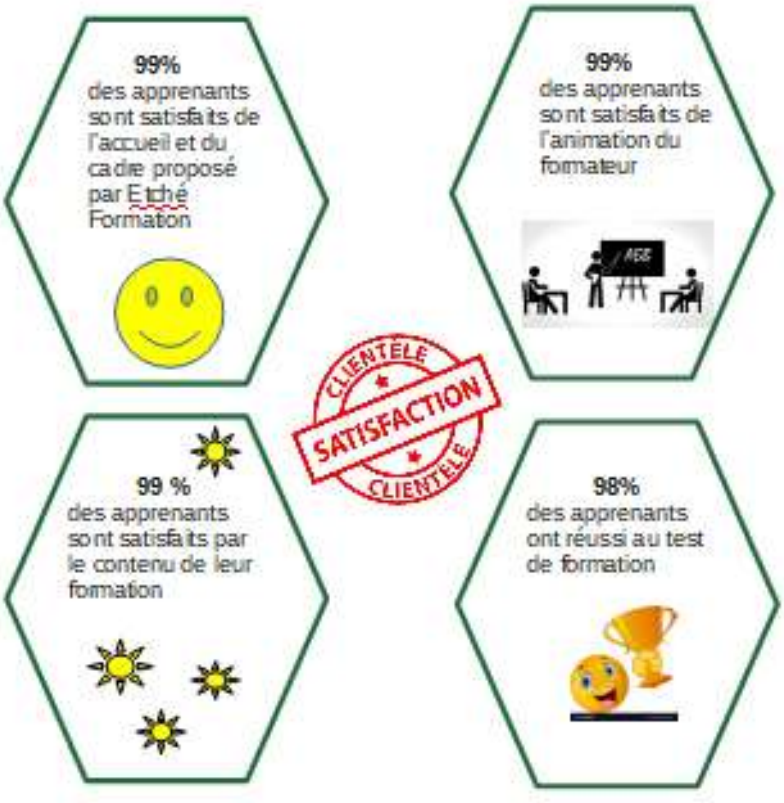

Formations Certifiantes

	CACES	SST	Bureautique	PRAP	Anglais
Taux des résultats (2023)	98 %	98 %	100 %	100 %	100 %

LIMITE DE LA ZONE DE TRAVAIL
NE PAS FRANCHIR

CONTACT

Siège Social :Etché Formation, Avenue Jean Monnet, 64130 Chéraute
mail : etcheformation@gmail.com
Tèl : 05.64.59.00.20/ 06.07.95.42.25
site internet : http://www.etcheformation.fr
N°SIRET : 538 038 415 00039
Numéro d'organisme de formation 72 64 03264 64

Tarifs des formations exonérés de TVA en application de l'article 261-4-4 du Code Général des impôts.
L'organisme et les formateurs disposent des habilitations ou certifications nécessaires de la CARSAT, de la MSA, du MEDDE et de l'INRS